

Agenzia delle Entrate
CATASTO FABBRICATI
 Ufficio Provinciale di
 Torino

Dichiarazione protocollo n. TO0012737 del 26/01/2021

Comune di Pinerolo

Via Assietta

civ. 26

Identificativi Catastali:

Sezione:

Foglio:

Particella:

Subalterno:

Compilata da:

Iscritto all'albo:
 Geometri

Prov. Torino

N. 06097

Planimetria

Scheda n. 1

Scala 1:200

PIANO TERRENO

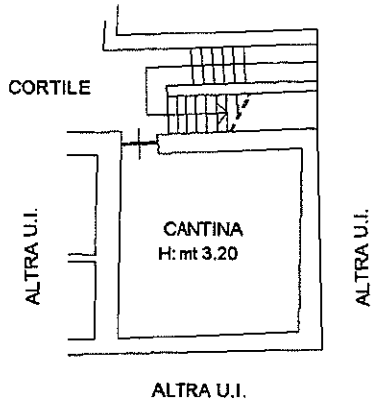

PIANO SECONDO

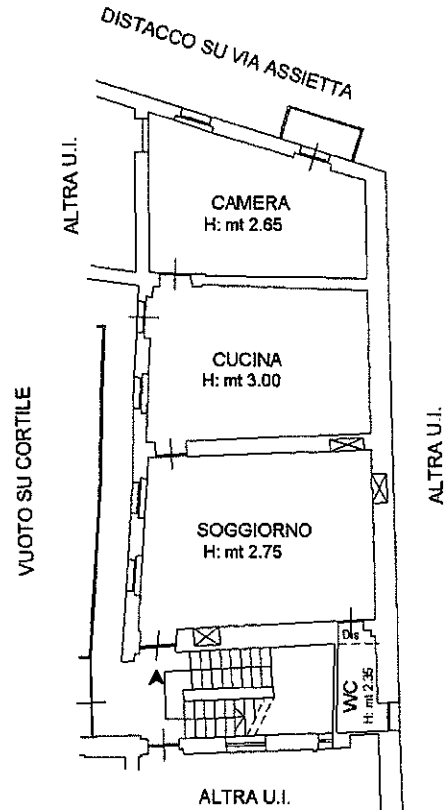

PIANO TERZO SOTTOTETTO

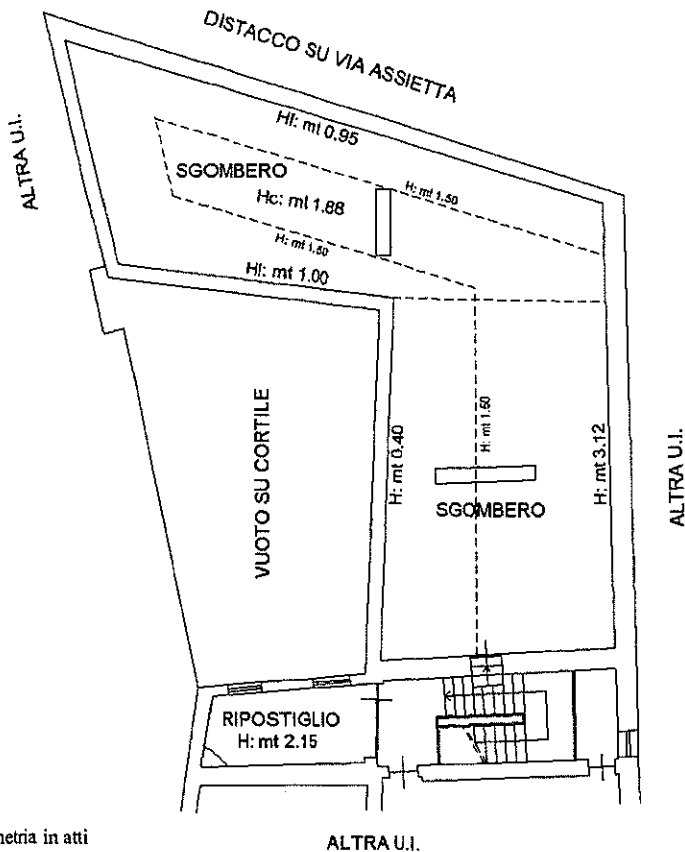

Ultima planimetria in atti

ALTRA U.I.

Data: 24/05/2022 - n. T57739 - Richiedente:

Totale schede: 1 - Formato di acquisizione: A4(210x297) - Formato stampa richiesto: A4(210x297)



Catasto dei Fabbricati - Situazione al 24/05/2022 - Comune di PINEROLO(G674) - < Foglio - Particella - Subalterno - VIA ASSIETTA - Piano