

Agenzia delle Entrate
CATASTO FABBRICATI
Ufficio Provinciale di
Torino

Dichiarazione protocollo n. TO0270892 del 08/06/2015

Planimetria di u.i.u. in Comune di Pinerolo

Corso Torino

civ. 132

Identificativi Catastali:

Sezione:

Foglio: 53

Particella: 35

Subalterno: 107

Compilata da:

Aimino Simona

Iscritto all'albo:
Geometri

Prov. Torino

N. 08058

Scheda n. 1

Scala 1:200

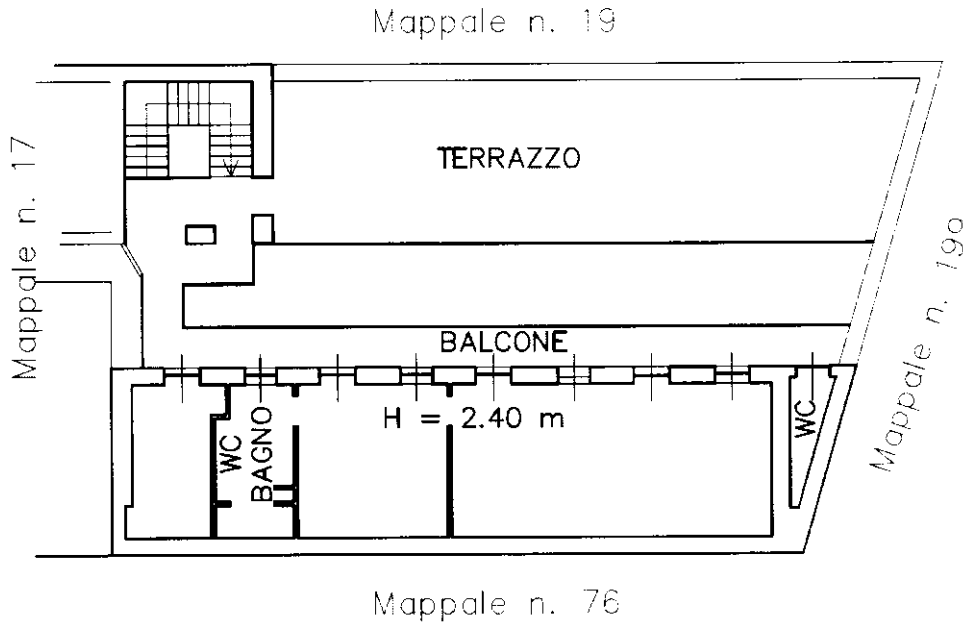

PIANTA PIANO PRIMO

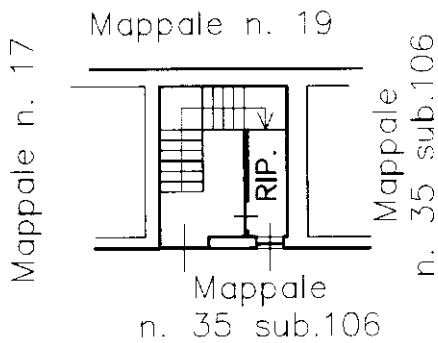

PIANTA PIANO TERRENO
H = 3.00 m



Ultima planimetria in atti