

**Agenzia del Territorio
CATASTO FABBRICATI
Ufficio Provinciale di
Torino**

Dichiarazione protocollo n. TO0086923 del 11/02/2009

Planimetria di u.i.u. in Comune di Pinerolo

Via Assietta

civ. 12

Identificativi Catastali:

Sezione:

Foglio:

Particella:

Subalterno:

Compilata da:

Isritto all'albo:

Geometri

Prov. Torino

N. 7258

Scheda n. 1

Scala 1:200

**PIANO INTERRATO
H = 2.75 mt**

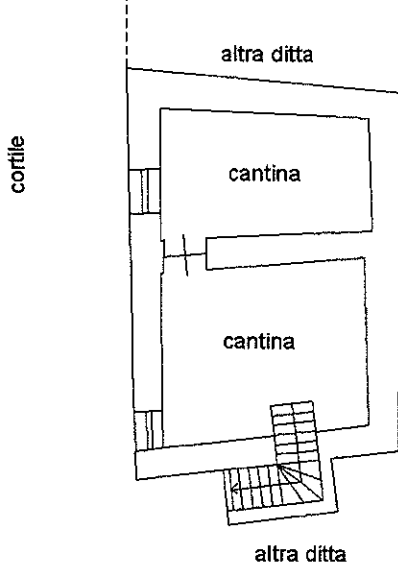

**PIANO SECONDO
H = 2.70mt**

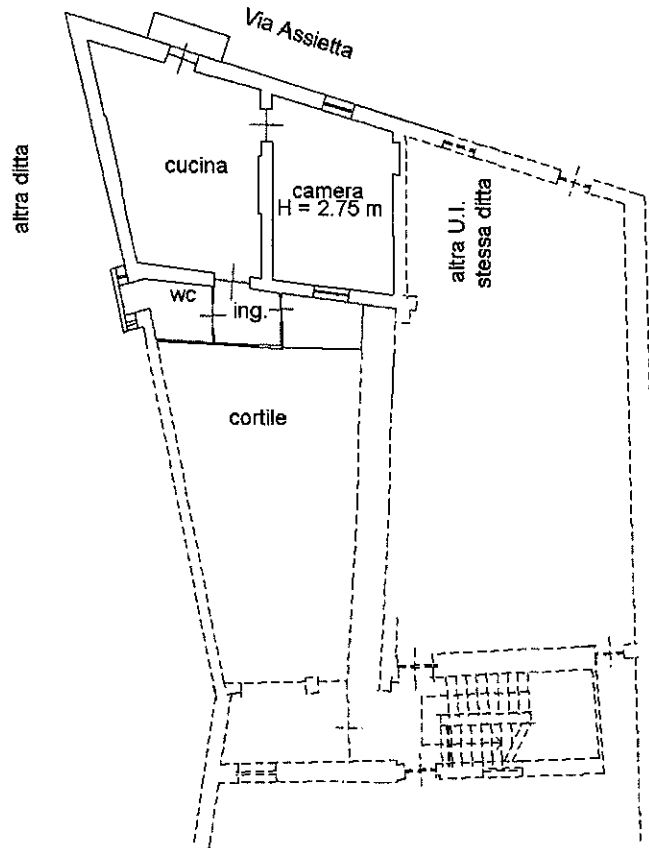

**PIANO TERZO
H media= 2.70mt**

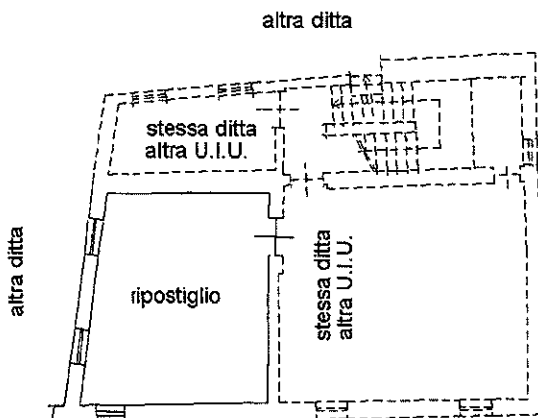

Ultima planimetria in atti

altra ditta

Data: 24/05/2022 - n. T57738 - Richiedente:

Totale schede: 1 - Formato di acquisizione: A4(210x297) - Formato stampa richiesto: A4(210x297)



Catasto dei Fabbricati - Situazione al 24/05/2022 - Comune di PINEROLO(G674) - < Foglio - Particella - Subalterno
VIA ASSIETTA - Piano 5